

UNIVERSIDAD POPULAR

OCTUBRE • 2016



UP
2016
2017

PLAZOS DE MATRÍCULA

- Del **13** al **30** de **septiembre** de 2016
- Del **14** al **30** de **septiembre** de 2016
- Del **15** al **30** de **septiembre** de 2016

Inicio de los cursos: a partir del **5 de octubre**

Consulte los contenidos de los cursos, disponibles en información de los centros de matrícula y en la web municipal <http://up.gijon.es>

Compruebe las fechas, horarios y locales correspondientes a los cursos en los que se desea inscribir.

Lea con atención las notas aclaratorias específicas para algunos cursos y talleres.

La inscripción será por riguroso orden de llegada por cualquiera de los medios previstos (oficinas, cajeros, Internet y aplicación para el móvil).

Podrá inscribirse como reserva en los cursos que se hayan completado. Le llamaremos en caso de bajas o duplicación.

La matrícula se efectuará siempre con TARJETA CIUDADANA. En Internet, app y cajeros ciudadanos se requerirá el número PIN. Si no dispone de tarjeta ciudadana, puede solicitarla en el momento en las oficinas de atención al ciudadano o con antelación en <http://up.gijon.es/page/15952>

Compruebe que todos los datos que figuran en su tarjeta están actualizados.



LUGARES Y HORARIOS DE MATRÍCULA

Para matrículas presenciales, acuda a su oficina de atención a la ciudadanía más cercana:

C.M.I. Ateneo de La Calzada

C/ Ateneo Obrero, 1

Horario: de lunes a viernes de 9.00 a 17.00 h

Sábados de 9.00 a 13.00 h

Tel. 985 181 403

C.M.I. de L'Arena

C/ Canga Argüelles, 16-18

(Parque de la Fábrica del Gas)

Horario: de lunes a viernes de 9.00 a 17.00 h

Tel. 985 181 620

C.M.I. de El Coto

Plaza de La República, s/n

Horario: de lunes a viernes de 9.00 a 17.00 h

Tel. 985 181 701

C.M.I. de Pumarín Gijón Sur

"José Gonzalo Fernández Mieres"

C/ Ramón Areces, 7

Horario: de lunes a viernes de 9.00 a 17.00 h

Sábados de 9.00 a 13.00 h

Tel. 985 181 640

C.M.I. de El Llano

C/ Río de Oro, 37

Horario: de lunes a viernes de 9.00 a 17.00 h

Tel. 985 185 240

Edificio Administrativo

Antigua Pescadería Municipal

C/ Cabrales, 2

Horario: de lunes a viernes de 9.00 a 17.00 h

Sábados de 9.00 a 13.00 h

Tel. 985 181 105

Edificio Administrativo Antiguo Hogar

Paseo de la Infancia, 2

Horario: de lunes a viernes de 9.00 a 17.00 h

Tel. 984 491 960

INTERNET: <http://up.gijon.es>

Con tarjeta ciudadana y número PIN

DESDE SU MÓVIL: **app igijon**

Con tarjeta ciudadana y número PIN

CAJEROS CIUDADANOS:

Con tarjeta ciudadana y número PIN

Horarios de matrícula por cualquier medio:

El primer día de inscripción para cada curso, la matrícula comenzará a las 9.00 h.

PARA LOS CURSOS Y TALLERES

REQUISITOS

- **Mayores de 16 años.**
- Las plazas se adjudicarán por riguroso orden de registro de llegada. Si el curso está completo, podrá solicitar plaza como reserva.
- La matrícula implica cumplir las condiciones y requisitos específicos establecidos para cada curso o taller, según se indica. El incumplimiento implica la pérdida del derecho de matrícula sin devolución del importe abonado.

FORMA DE PAGO

- Se deberá abonar el pago de las inscripciones en un **plazo máximo de DOS DÍAS (el día de la inscripción y el día siguiente)** en:
 - Los cajeros ciudadanos
 - La red de cajeros automáticos de Liberbank
 - Internet: www.gijon.es
- Las personas que no hayan efectuado el pago dentro de los plazos señalados **serán dadas de baja** automáticamente.
- Compruebe que los datos que figuran en el recibo y en el justificante de pago sean correctos. Conserve esta documentación hasta el inicio de los cursos.

Devolución de matrícula

Se procederá a la devolución del importe de matrícula en los siguientes casos:

- Por anulación del curso o causa imputable al Departamento de Universidad Popular.

- Cuando la persona matriculada solicite por escrito la anulación de su matrícula **antes del 30 de septiembre de 2016** en el registro general del Ayuntamiento, de la Fundación Municipal de Cultura, Educación y Universidad Popular o de cualquier oficina de atención al ciudadano. **DEBERÁ ADJUNTAR FICHA DE ACREEDORES sellada** por el banco o caja donde se abonará la devolución.

Observaciones

La comprobación de falsedad en los datos manifestados en la solicitud de matrícula dará lugar a la pérdida de la misma sin derecho a la devolución de su importe.

La Fundación Municipal de Cultura, Educación y Universidad Popular podrá anular cursos por insuficiente matrícula, así como duplicar aquellos en los que exista un elevado número de solicitudes en lista de espera, en cuyo caso podrán sufrir modificaciones de horario y local.

Se extenderá un diploma de asistencia a aquellas personas que lo soliciten y hayan asistido al menos al 80% de las sesiones.

Ayudas municipales para el pago de la matrícula

Las personas interesadas deberán solicitar la ayuda **de forma presencial** en las Oficinas de Atención a la Ciudadanía al realizar la inscripción. Sólo se bonificará un curso por convocatoria (salvo si uno es Español para extranjeros, caso en que pueden bonificarse un máximo de dos).

Tendrán una bonificación del 50% del precio público las personas empadronadas en el municipio de Gijón que a título individual o en el caso de menores el/la progenitor/a solicitante, acrediten encontrarse en alguna de las siguientes circunstancias:

- **Estar inscrito/a como demandante de empleo al menos el último año ininterrumpido**, con un máximo de 89 días trabajados en los últimos 365 o si se ha salido al extranjero. Se podrá justificar autorizando en el impreso de solicitud a comprobar esa información en la Administración competente, o presentando certificado de vida laboral.
- Percibir **pensión no contributiva o Seguro Obligatorio de Vejez e Invalidez**. Se podrá justificar autorizando en el impreso de solicitud a comprobar esa información en la Administración competente, o aportando certificado del año en curso o justificante del último pago mensual emitido por la entidad bancaria donde conste el origen de la prestación.
- Percibir **salario social básico**. Se podrá justificar autorizando en el impreso de solicitud a comprobar esa información en la Administración competente, o presentando justificante de la Resolución del año en curso o justificante del último pago mensual emitido por la entidad bancaria donde se perciba.

- Percibir **Ayuda a familias** de la Fundación Municipal de Servicios Sociales, autorizando en el impreso de solicitud a comprobar esa información en la Administración competente o presentando justificante de la Resolución si fuera actual, o justificante del último pago mensual emitido por la entidad bancaria donde conste el origen de la prestación.

La bonificación será del **100% del precio público** aplicable cuando, **además de justificar alguna de las circunstancias señaladas anteriormente** la persona que solicita, o en el caso de menores progenitor/a solicitante, forme parte de cualquiera de estos colectivos:

- **Familia numerosa**, presentando el correspondiente título.
- Tener reconocida situación de **discapacidad**, presentando la Tarjeta Acreditativa del Grado de Discapacidad de Carácter Permanente o Certificado de discapacidad igual o superior al 33% actualizado con una diligencia de compulsa por parte del Centro de Valoración de Discapacidad de Gijón.
- Pertenecer a una **familia monoparental** con menores a cargo, justificándolo de oficio mediante certificado de convivencia.
- Ser **víctima de violencia de género**, con orden de protección, sentencia judicial o declaración de la fiscalía, judicial o facultativa, que acredite dicha situación durante el último año inmediatamente anterior a la fecha de solicitud de la bonificación, salvo que la documentación judicial determine otro periodo inferior o superior.

PLAZOS DE MATRÍCULA

- Del **13** al **30** de **setiembre** de 2016
- Del **14** al **30** de **setiembre** de 2016
- Del **15** al **30** de **setiembre** de 2016

Entamu de los cursos: a partir del **5 d'ochobre**

Consulte los conteníos de los cursos que tien a la so disposición en tolos centros de matrícula y na web del conceyu <http://up.gijon.es>

Compruebe les feches, horarios y llocales que correspondan a los cursos nos que se quier apuntar.

Llea con procuru les notes aclaratories específiques pa dellos cursos y talleres.

La inscripción va facese per rigurosu orde de llegada per cualesquier de los medios previstos (oficines, caxeros, Internet y aplicación pa móvil).

Si'l cursu tuviere completu, pue apuntase como reserva. D'haber baxes o duplicase los cursos, llamámoslu.

La matrícula faise siempre con TARXETA CIUDADANA. N'Internet, app y nos caxeros ciudadanos van pidi-y el número PIN. Si nun tien tarxeta ciudadana, pue solicitala nel momentu nes oficinas d'atención a la ciudadanía o previamente en <http://up.gijon.es/page/15952>

Mire bien que los datos que vienen na so tarxeta tán actualizaos.



LLUGARES Y HORARIOS DE MATRÍCULA

Pa matriculase en persona vaya a la oficina d'atención a la ciudadanía que-y quede más cerca.

C.M.I. Atenéu de la Calzada

C/ Atenéu Obrero, 1

Horariu: de llunes a vienes de 9.00 a 17.00 h

Sábados de 9.00 a 13.00 h

Tel. 985 181 403

C.M.I. de L'Arena

C/ Canga Argüelles, 16-18

(Parque de la Fábrica del Gas)

Horariu: de llunes a vienes de 9.00 a 17.00 h

Tel. 985 181 620

C.M.I. d'El Coto

Plaza de La República, e/n

Horariu: de llunes a vienes de 9.00 a 17.00 h

Tel. 985 181 701

C.M.I. de Pumarín Xixón Sur

"José Gonzalo Fernández Mieres"

C/ Ramón Areces, 7

Horariu: de llunes a vienes de 9.00 a 17.00 h

Sábados de 9.00 a 13.00 h

Tel. 985 181 640

C.M.I. d'El Llano

C/ Ríu d'Oru, 37

Horariu: de llunes a vienes de 9.00 a 17.00 h

Tel. 985 185 240

Edificiu Alministrativu

Antigua Pescadería Municipal

C/ Cabrales, 2

Horariu: de llunes a vienes de 9.00 a 17.00 h

Sábados de 9.00 a 13.00 h

Tel. 985 181 105

Edificiu Alministrativu L'Antiguu Hogar

Paséu de la Infancia, 2

Horariu: de llunes a vienes de 9.00 a 17.00 h

Tel. 984 491 960

INTERNET: <http://up.gijon.es>

Con tarxeta ciudadana y número PIN

DENDE'L MÓVIL: **app igijon**

Con tarxeta ciudadana y número PIN

CAXEROS CIUDADANOS:

Con tarxeta ciudadana y número PIN

Horariu de matrícula per cualesquier mediu:

El día qu'entama la inscripción a cada cursu, la matrícula empecipia a les 9.00 h.

PA TOLOS CURSOS Y TALLERES

REQUISITOS

- **Mayores de 16 años.**
- Les places van alxudicase per rigurosu orde de rexistru de llegada. Si'l cursu ta completu, pue acutar plaza igual, como reserva.
- La matrícula implica cumplir les condiciones y requisitos específicos afitaos pa cada cursu o taller. L'incumplimientu implica la perda del derechu de matrícula ensin devolución del importe que se pagó.

FORMA DE PAGU

- Nes inscripciones habrá facese'l pagu correspondiente nun **plazu máximu de DOS DÍES (el día de la inscripción y el día siguiente)** en:
 - Los caxeros ciudadanos
 - La rede de caxeros automáticos de Libèrbank
 - Internet: www.gijon.es
- A les persones que nun tengan pagao nos plazos señalaos **daráse-yos de baxa** automáticamente.
- Mire bien que los datos que vienen nel recibu y nel xustificante de pagu seyan correutos. Guarde esta documentación hasta qu'entamen los cursos.

Devolta d'importes

Devolveránse les perres de la matrícula nestos casos:

- Por anulación del cursu o causa imputable al Departamentu d'Universidá Popular.
- Cuando la persona matriculada solicite per escrito y nel rexistru xeneral del Ayuntamientu, de la Fundación Municipal de Cultura, Educación y Universidá Popular o de cualesquier oficina d'atención a la ciudadanía y **primero del 30 de setiembre de 2016** l'anulación de la so matrícula. **DEBERÁ AXUNTAR FICHA D'ACREEDORES sellada** pol bancu o caxa onde haya que facer l'ingresu de les perres de la devuelta.

Observaciones

La comprobación de falsedá nos datos apaecíos na solicitú de matrícula dará llugar a la perda d'ésta ensin derechu a que-y devuelvan les perres. La Fundación Municipal de Cultura, Educación y Universidá Popular va poder anular cursos si nun hai matrícula abondo, asina como duplicar aquellos onde exista un númberu altu de solicitúes en llista d'espera y nesi casu puen dase modificaciones d'horariu y llocal. Daráse-yos un certificáu d'asistencia a toles persones que lo soliciten y que tengan veníu al 80% de les sesiones.

Ayudes municipales pal pagu de la matrícula

Les persones interesaes van tener que solicitar l'ayuda **de forma presencial** nes oficines d'Atención al Ciudadanu al facer la inscripción. Namás se va bonificar un cursu por convocatoria (sacante qu'un seya'l d'Español pa estranxeros, entós puen ser un máximu de dos).

Van tener una bonificación del 50% del preciu públicu les persones empadronaes nel conceyu de Gijón/Xixón qu'a titulu individual, o pal casu de menores el/la proxenitor/a solicitante, acreiten tar en dalguna de les circunstancies que vienen darréu:

- **Tar inscritu/a como demandante d'emplegu polo menos l'últimu añu de siguío**, con un máximu de 89 díes trabayaos nos últimos 365 o si salió al estranxeru. Podrá xustificase autorizando nel impresu de solicitu a l'alministración competente a comprobar esa información, o presentando certificáu de vida llaboral.
- **Cobrar pensión non contributiva o Seguru Obligatori de Vieyera ya Invalidez**. Podrá xustificase autorizando nel impresu de solicitu a l'alministración competente a comprobar esa información, o xustificándolo con un certificáu del añu en cursu o xustificante del últimu pagu mensual emitíu pola entidá bancaria onde se conseñe l'orixe de la presentación.
- **Cobrar salariu social básicu**, podrá xustificase autorizando nel impresu de solicitu a l'alministración competente a comprobar esa información o apurriendo xustificante de la resolución del añu en cursu o xustificante del últimu pagu mensual emitíu pola entidá bancaria onde se cobre.

- Recibir **ayuda a families** de la Fundación Municipal de Servicios Sociales, autorizando nel impresu de solicitu a comprobar esa información na Alministración competente o apurriendo xustificante del resolvimientu si fuera actual o xustificante del últimu pagu mensual emitíu pola entidá bancaria onde conste l'orixe de la prestación.

La bonificación va ser del **100% del preciu públicu** cuando, **amás de xustificar dalguna de les circunstancies enantes conseñaes**, la persona que solicita, o pal casu de menores proxenitor/a solicitante, forme parte de cualesquier d'estos colectivos:

- **Familia numerosa**, presentando'l correspondiente títulu.
- Tener reconocida situación de **discapacidá**, presentando la Tarxeta Acreitativa del Grau de Discapacidá de Calter Permanente o Certificáu de discapacidá igual o superior al 33% actualizáu con una dilixencia de compulsa per parte del Centru de Valoración de Discapacidá de Xixón.
- Pertenecer a una **familia monoparental** con menores al cargu, xustificándolo d'oficiu col certificáu de convivencia.
- Ser **víctima de violencia de xéneru**, con orden de proteición, sentencia xudicial o declaración de la Fiscalía, sentencia xudicial o facultativa qu'acreite esa situación durante l'últimu añu xustu anterior a la fecha de solicitu de la bonificación, sacante que la documentación xudicial determine otru periodu inferior o superior.

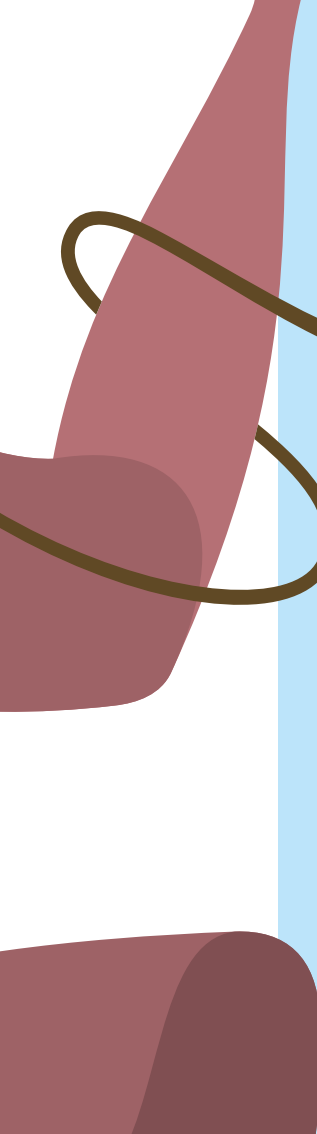

- Del 13 al 30 de septiembre de 2016

MATRÍCULA

PLAZO DE MATRÍCULA

• Del 13 al 30 de septiembre de 2016

11

CENTRO DE CULTURA ANTIGUO INSTITUTO · CCAI	FECHA INICIO	DÍAS	HORARIO	HORAS	€
001 <i>Software</i> gratuito para la creación musical (2)(5)	7/10/16	V S	17.00-21.30 10.15-13.45	8	13
002 Síntesis creativa: creación de bases rítmicas (1)(2)(5)	14/10/16	V S	17.00-21.30 10.15-13.45	8	13
003 Producción de música electrónica con Ableton live (1)(2)(5)	5/10/16	LX	19.30-21.30	40	62
004 Producción musical con Cubase (1)(2)(5)	6/10/16	M,J	19.30-21.30	40	62
005 Taller de fotografía práctica: escenas de costa (1)(3)	8/10/16	S	10.00-14.00	4	7
006 La ópera espiritual	10/10/16	LX	17.30-19.00	40	40
007 La orquesta y el concierto solista: todos para uno	10/10/16	LX	19.30-21.00	40	40
008 De la Venus de Willendorf a Les Chapones: 20.000 años de escultura (6)	10/10/16	LX	17.30-19.00	30	30
009 Historia de España: el siglo XX (6)	10/10/16	LX	17.30-19.00	40	40
010 Rembrandt y Caravaggio: dos maestros frente al clasicismo (6)	10/10/16	LX	19.30-21.00	30	30
011 Grandes movimientos en la historia de la arquitectura (6)	11/10/16	M,J	17.30-19.00	40	40
012 China Antigua: historia y arte (6)	11/10/16	M,J	17.30-19.00	30	30
013 Prehistoria de Asturias (6)	11/10/16	M,J	19.30-21.00	40	40
014 El Bosco y el arte de su tiempo (6)	11/10/16	M,J	19.30-21.00	30	30
015 Llingua asturiana: básico	10/10/16	LX	19.30-21.00	30	30
016 Llingua asturiana: torna (1)	11/10/16	M,J	19.30-21.00	30	30
017 Danza: iniciación	10/10/16	LX	10.00-12.00	56	56
018 Danza: iniciación	11/10/16	M,J	19.30-21.30	56	56
019 Danza para mayores (4)	10/10/16	LX	10.00-12.00	56	56
020 Teatro y expresión corporal para mayores (4)	11/10/16	M,J	11.00-13.00	56	56
021 Teatro: iniciación	10/10/16	LX	17.00-19.00	56	56
022 Teatro: iniciación	11/10/16	M,J	19.30-21.30	56	56
023 Taller de teatro (1)	11/10/16	M,J	17.00-19.00	56	56

PLAZO DE MATRÍCULA

• Del 13 al 30 de septiembre de 2016

12

CENTRO DE CULTURA ANTIGUO INSTITUTO · CCAI	FECHA INICIO	DÍAS	HORARIO	HORAS	€
024 Taller de teatro: prácticas escénicas (1)(3)	10/10/16	LX	19.30-21.30	56	56
025 Taller de dramaturgia práctica (1)(3)	14/10/16	V	17.00-21.00	56	56
026 Encuadernación y papelería artesanal (3)	6/10/16	M,J	10.00-12.00	56	86
027 Encuadernación y papelería artesanal (3)	6/10/16	M,J	17.00-19.00	56	86
028 Iniciación al grabado: xilografía	7/10/16	V S	17.00-21.30 10.15-13.45	8	13
029 Grabado modular. Experimentación visual	21/10/16	V S	17.00-21.30 10.15-13.45	8	13
030 Técnicas de grabado y estampación: iniciación (3)	5/10/16	LX	17.00-19.00	56	86
031 Grabado con técnicas experimentales (1)(3)	5/10/16	LX	19.30-21.30	56	86
032 Taller avanzado de grabado experimental (1)(3)(8)	6/10/16	M,J	19.30-21.30	56	115

MUSEO CASA NATAL DE JOVELLANOS	FECHA INICIO	DÍAS	HORARIO	HORAS	€
058 Arquitectura impresa. La difusión de los estilos arquitectónicos a través de la biblioteca del museo	7/10/16	V S	17.30-19.30 10.00 -14.00	6	6

MUSEO NICANOR PIÑOLE	FECHA INICIO	DÍAS	HORARIO	HORAS	€
059 Experiencias con la acuarela: siguiendo la huella de Piñole (1)(3)	5/10/16	X	17.00-19.00	20	31
060 Jirones de niebla y luz: historia del paisaje	14/10/16	V S	17.00-20.00 10.30-13.30	6	6

PLAZO DE MATRÍCULA

• Del 13 al 30 de septiembre de 2016

13

AULAS DE MÚSICA - Antiguo colegio Manuel Medina	FECHA INICIO	DÍAS	HORARIO	HORAS	€
033 Técnicas vocales pop-rock: iniciación (7)	6/10/16	M,J,V	16.30-18.00	56	115
034 Técnicas vocales pop-rock: medio (1)(7)	6/10/16	M,J,V	18.15-19.45	56	115
035 Técnicas vocales pop-rock: avanzado (1)(7)	6/10/16	M,J,V	20.00-21.30	56	115
036 Guitarra eléctrica: iniciación (7)	5/10/16	L,X,V	16.30-18.00	56	115
037 Guitarra eléctrica: medio (1)(7)	5/10/16	L,X,V	18.15-19.45	56	115
038 Guitarra eléctrica: avanzado (1)(7)	5/10/16	L,X,V	20.00-21.30	56	115
039 Guitarra acústica: iniciación (7)	6/10/16	M,J,V	18.00-19.30	56	115
040 Guitarra acústica: medio (1)(7)	6/10/16	M,J,V	20.00-21.30	56	115
041 Bajo: iniciación (7)	5/10/16	L,X,V	16.30-18.00	56	115
042 Bajo: medio (1)(7)	5/10/16	L,X,V	18.15-19.45	56	115
043 Bajo: avanzado (1)(7)	5/10/16	L,X,V	20.00-21.30	56	115
044 Batería: iniciación (7)	5/10/16	L,X,V	16.30-18.00	56	115
045 Batería: medio (1)(7)	5/10/16	L,X,V	18.15-19.45	56	115
046 Batería: avanzado (1)(7)	5/10/16	L,X,V	20.00-21.30	56	115
047 Saxofón: iniciación (7)	5/10/16	L,X,V	16.30-18.00	56	115
048 Saxofón: medio (1)(7)	5/10/16	L,X,V	18.15-19.45	56	115
049 Saxofón: avanzado (1)(7)	5/10/16	L,X,V	20.00-21.30	56	115
050 Teclados: iniciación (7)	6/10/16	M,J,V	16.30-18.00	56	115
051 Teclados: medio (1)(7)	6/10/16	M,J,V	18.15-19.45	56	115
052 Teclados: avanzado (1)(7)	6/10/16	M,J,V	20.00-21.30	56	115
053 Taller de música pop-rock	7/10/16	V	19.30-21.30	30	46
054 Taller de canto melódico	5/10/16	L,X	17.00-19.00	56	115
055 Guitarra española: iniciación (7)	5/10/16	L,X,V	20.00-21.30	56	115
056 Guitarra española: medio (1)(7)	5/10/16	L,X,V	18.15-19.45	56	115
057 Guitarra española: avanzado (1)(7)	5/10/16	L,X,V	16.30-18.00	56	115

MATRÍCULA

- Del 14 al 30 de septiembre de 2016

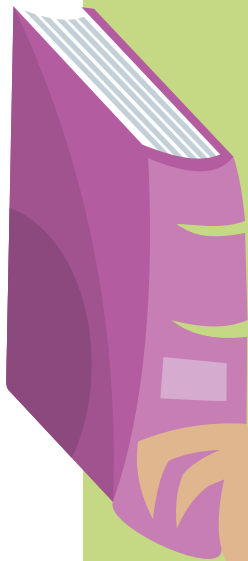

PLAZO DE MATRÍCULA

- Del 14 al 30 de septiembre de 2016

15

CENTRO MUNICIPAL INTEGRADO DE PUMARÍN GIJÓN-SUR "JOSÉ GONZALO FERNÁNDEZ MIERES"

	FECHA INICIO	DÍAS	HORARIO	HORAS	€
061 Informática: iniciación (5)	6/10/16	M,J	19.00-21.00	30	46
062 Navegación por Internet: iniciación (2)(5)	8/10/16	S	10.00-12.00	20	31
063 Taller de memoria y gimnasia mental para mayores (4)	6/10/16	M,J	11.00-13.00	56	56
064 Aprender a negociar	17/10/16	LX	17.00-19.00	20	20
065 Taller de entrenamiento en habilidades sociales	17/10/16	LX	19.30-21.30	20	20
066 Leguminosas y suelos: simbiosis para la vida (3)(6)	15/11/16	M,J	16.00-18.00	20	20
067 Poda e injerto de árboles frutales (3)(6)	14/11/16	LX	16.00-18.00	40	40
068 El jardín de las hierbas: aromáticas y culinarias (3)(6)	6/10/16	M,J	16.00-18.00	20	20
069 Satélites: tecnología espacial y medio ambiente (6)	5/10/16	LX	18.30-20.30	20	20
070 Astronomía: iniciación (6)	6/10/16	M,J	19.30-21.00	20	20
071 <i>Mindfulness</i> en casa con niñas y niños: entrenar la atención plena	7/10/16	V	17.00-21.00	4	4
072 Inteligencias múltiples: cómo aprenden nuestras hijas e hijos	15/10/16	S	10:15-14:15	4	4

CENTRO MUNICIPAL INTEGRADO ATENEO DE LA CALZADA

	FECHA INICIO	DÍAS	HORARIO	HORAS	€
073 Informática: iniciación (5)	6/10/16	M,J	17.00-19.00	30	46
074 Navegación por Internet: iniciación (2)(5)	5/10/16	LX	10.00-12.00	20	31
075 Dispositivos móviles Android: usos y aplicaciones	6/10/16	M,J	10.00-12.00	20	31
076 Taller de microrrelatos	6/10/16	M,J	17.00-18.30	30	30
077 Taller de memoria y gimnasia mental para mayores (4)	5/10/16	LX	17.00-19.00	56	56
078 Dibujo: iniciación (3)	5/10/16	LX	17.00-19.00	56	86
079 Dibujo a la acuarela (1)(3)	5/10/16	LX	19.30-21.30	56	86
080 Pintura con diversas técnicas: iniciación (3)	6/10/16	M,J	19.30-21.30	56	86

PLAZO DE MATRÍCULA

• Del 14 al 30 de septiembre de 2016

16

CENTRO MUNICIPAL INTEGRADO ATENEO DE LA CALZADA	FECHA INICIO	DÍAS	HORARIO	HORAS	€
081 Pintura al óleo: escenas de interior (1)(3)	5/10/16	LX	17.00-19.00	56	86
082 Taller de pintura creativa y experimental (1)(3)	6/10/16	M,J	17.00-19.00	56	86
083 Interiorismo y diseño del hogar (3)	6/10/16	M,J	17.00-19.00	56	86
084 Escaparatismo e interiorismo comercial (3)	6/10/16	M,J	20.00-21.30	16	25
085 Renovación de muebles (3)	6/10/16	M,J	10.00-12.00	56	86
086 Renovación de muebles (3)	6/10/16	M,J	17.00-19.00	56	86
087 Talla de madera (3)	5/10/16	LX	10.00-12.00	56	86
088 Talla de madera (3)	6/10/16	M,J	19.30- 21.30	56	86
089 Marroquinería: iniciación (3)	5/10/16	LX	19.30-21.30	56	86
090 Marroquinería: acabados artísticos (1)(3)	6/10/16	M,J	10.00 -12.00	56	86
091 Fotografía digital: básico (2)(3)(5)(6)	6/10/16	M,J	10.00-12.00	40	62
092 Fotografía digital: básico (2)(3)(5)(6)	5/10/16	LX	19.30-21.30	40	62
093 Fotografía digital: avanzado (1)(3)(6)	5/10/16	LX	10.00-12.00	40	62
094 Fotografía digital: avanzado (1)(3)(6)	5/10/16	LX	17.00-19.00	40	62
095 Fotografía digital creativa (1)(6)	6/10/16	M,J	17.00-19.00	20	31
096 Fotografía digital: el retrato (1)(6)	15/11/16	M,J	17.00-19.00	20	31
097 Cocina: iniciación (3)	6/10/16	M,J	19.30-21.30	50	77
098 Cocina de los concejos de Asturias (1)(3)	6/10/16	M,J	17.00-19.00	50	77
099 Menús navideños (1)(3)	5/10/16	LX	19.30-21.30	30	46
100 Menús infantiles atractivos (3)	5/10/16	LX	17.00-19.00	10	16
101 Elaboración de conservas (3)	2/11/16	LX	17.00-19.00	20	31
102 Cata de vinos y maridaje (3)	2/12/16	V	19.00-21.30	20	31

PLAZO DE MATRÍCULA

• Del 14 al 30 de septiembre de 2016

17

COLEGIO PÚBLICO GARCÍA LORCA

	FECHA INICIO	DÍAS	HORARIO	HORAS	€
103 Gaita I (3)	5/10/16	LX	18.00-20.00	56	115
104 Gaita I (3)	6/10/16	M,J	17.00-19.00	56	115
105 Gaita II (1)(3)	6/10/16	M,J	20.00-22.00	56	115
106 Tambor asturiano (3)	6/10/16	M,J	19.00-20.00	30	62

TALLER DE CERÁMICA - PARQUE DE EL LAUREDAL

	FECHA INICIO	DÍAS	HORARIO	HORAS	€
107 Cerámica: iniciación (3)	5/10/16	LX	17.00-19.00	56	86
108 Cerámica: iniciación (3)	6/10/16	M,J	09.30-11.30	56	86
109 Taller de proyectos cerámicos (1)(3)	5/10/16	LX	19.00-21.00	56	86
110 Modelado y escultura en barro (1)(3)	6/10/16	M,J	19.30-21.30	40	62



MATRÍCULA

- Del 15 al 30 de septiembre de 2016

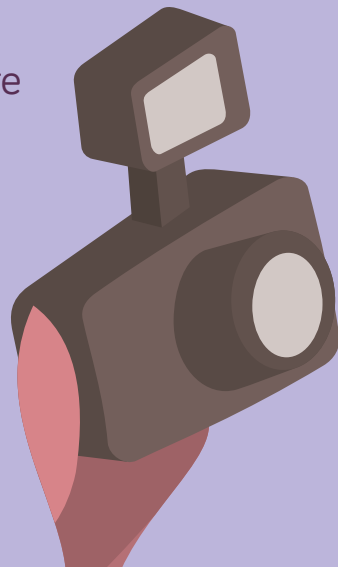

PLAZO DE MATRÍCULA

• Del 15 al 30 de septiembre de 2016

19

CENTRO MUNICIPAL DE EL NATAHOYO

	FECHA INICIO	DÍAS	HORARIO	HORAS	€	
111	Diseña y programa tu página <i>web</i> con <i>software</i> libre (2)(5)	6/10/16	M,J	17.00-19.00	30	46
112	Diseño gráfico con <i>software</i> libre (2)(5)	5/10/16	LX	10.00-12.00	30	46
113	Ilustración digital con <i>software</i> libre (2)(3)(5)	5/10/16	LX	17.00-19.00	30	46
114	<i>Community Manager</i> : gestión de las redes sociales en Internet (2)(5)	12/12/16	LX	17.00-19.00	20	31
115	Posicionamiento <i>web</i> y optimización de buscadores (2)(5)	6/10/16	M,J	10.00-12.00	16	25
116	Las redes sociales (2)(5)	8/11/16	M,J	10.00-12.00	16	25
117	Edición fotográfica con <i>software</i> libre (2)(5)	12/12/16	LX	10.00-12.00	16	25
118	Creación de un audiovisual con fotografía digital (2)(5)	13/12/16	M,J	17.00-19.00	16	25

CENTRO MUNICIPAL INTEGRADO DE L'ARENA

	FECHA INICIO	DÍAS	HORARIO	HORAS	€	
119	Informática: iniciación (5)	5/10/16	LX	09.00-11.00	30	46
120	Informática: iniciación (5)	5/10/16	LX	17.00-19.00	30	46
121	Navegación por Internet: iniciación (2)(5)	6/10/16	M,J	09.00-11.00	20	31
122	Literatura española: de los albores al Siglo de Oro	6/10/16	M,J	17.00-18.30	30	30
123	Poesía, creación y recreación	6/10/16	J	19.00-21.00	30	30
124	Sobreponerse y crecer ante la adversidad: resiliencia	6/10/16	M,J	10.00-12.00	20	20
125	Plantas medicinales (6)	6/10/16	M,J	19.30-21.30	30	30
126	Composición fotográfica (1)(3)	7/10/16	V	09.30-13.30	4	7
127	Introducción a diferentes técnicas y materiales de dibujo (3)	6/10/16	M,J	17.00-19.00	56	86
128	Taller de dibujo (1)(3)	6/10/16	M,J	19.30-21.30	56	86
129	Bosques y árboles de Asturias (6)	5/10/16	LX	17.00-19.00	20	20

PLAZO DE MATRÍCULA

• Del 15 al 30 de septiembre de 2016

20

CENTRO MUNICIPAL INTEGRADO DE EL COTO

	FECHA INICIO	DÍAS	HORARIO	HORAS	€
130	5/10/16	L,X	09.30-11.30	30	16
131	6/10/16	M,J	09.30-11.30	30	16
132	6/10/16	M,J	17.00-19.00	40	40
133	5/10/16	L,X	17.00-19.00	30	30
134	7/10/16	V	17.00-19.00	20	20
135	6/10/16	M,J	20.00-21.00	20	20
136	5/10/16	L,X	17.00-19.00	20	20

AGENCIA LOCAL DE PROMOCIÓN ECONÓMICA Y EMPLEO

	FECHA INICIO	DÍAS	HORARIO	HORAS	€
137	5/10/16	L,X	17.00-19.00	30	46
138	6/10/16	M,J	17.00-19.00	30	46

CENTRO MUNICIPAL DE CONTRUECES

	FECHA INICIO	DÍAS	HORARIO	HORAS	€
154	5/10/16	X,V	11.00-13.00	30	46

CENTRO COMERCIAL LEROY MERLIN

	FECHA INICIO	DÍAS	HORARIO	HORAS	€
155	5/10/16	L,X	17.00-19.00	30	46

PLAZO DE MATRÍCULA

• Del 15 al 30 de septiembre de 2016

21

CENTRO MUNICIPAL INTEGRADO DE EL LLANO	FECHA INICIO	DÍAS	HORARIO	HORAS	€
139 Dispositivos móviles Android: usos y aplicaciones	5/10/16	LX	17.00-19.00	20	31
140 Informática: iniciación (5)	8/10/16	S	10.00-13.00	30	46
141 Navegación por Internet: iniciación (2)(5)	5/10/16	X,V	12.00-14.00	20	31
142 Cómo hacer un <i>time-lapse</i>	7/10/16	V	17.00-21.00	4	7
143 Taller práctico de fotografía: naturaleza urbana (1)	8/10/16	S	10.00-14.00	4	7
144 Lengua de signos	5/10/16	LX	17.00-19.00	50	50
145 Cata de vinos y maridaje (3)	7/10/16	V	19.00-21.30	20	31
146 Cocina para principiantes (3)	5/10/16	LX	17.00-19.00	50	77
147 Cocina creativa (1)(3)	5/10/16	LX	19.30-21.30	50	77
148 Cocinar legumbres de múltiples maneras (3)	6/10/16	M,J	09.30-11.30	30	46
149 Cocina oriental (1)(3)	6/10/16	M,J	19.30-21.30	30	46
150 Tapas, bocaditos y cocina informal (3)	7/11/16	LX	09.30-11.30	10	16
151 Taller de educación de emociones	5/10/16	LX	11.00-13.00	20	20
152 Cómo educar con amor, humor y firmeza	21/10/16	V	17.00-21.00	4	4
153 Aprendiendo a manejar la conducta negativista desafiante	22/10/16	S	10.00-14.00	4	4



Puede consultar los contenidos de los cursos en nuestra página web:
<http://up.gijon.es>

NOTAS

- (1) *Para matricularse en este curso son necesarios conocimientos previos.*
- (2) *Para matricularse en este curso son necesarios conocimientos previos de informática.*
- (3) *Los/as participantes deberán aportar el material complementario que se especificará al inicio.*
- (4) *Preferentemente para personas mayores de 60 años.*
- (5) *Máximo dos personas por equipo.*
- (6) *Este curso podrá tener variaciones de horario en algunas sesiones para realizar salidas.*
- (7) *El horario de los viernes se establecerá al comienzo del curso.*
- (8) *Número reducido de asistentes (máximo nueve plazas).*

NOTES

- (1) *Pa matriculase nesti cursu faen falta conocimientos previos.*
- (2) *Pa matriculase nesti cursu faen falta conocimientos previos d'informática.*
- (3) *Los/es participantes van tener qu'apurrir el material complementariu que s'especificará nel entamu.*
- (4) *Preferentemente pa mayores de 60 años.*
- (5) *Como muncho dos persones por equipu.*
- (6) *Esti cursu podrá tener cambeos d'horariu en delles sesiones pa facer salíes.*
- (7) *L'horariu de los viernes afitaráse al entamu del cursu.*
- (8) *Númeru reducíu d'asistentes (como muncho, nueve places).*

DIRECTORIO DE CENTROS

Centro de Cultura Antigo Instituto (CCAI)

C/ Jovellanos, 21
Tel. 985 181 001 / 985 181 032

C.M.I. Ateneo de La Calzada

C/ Ateneo Obrero, 1
Tel. 985 181 403

C.M.I. de El Coto

Plaza de La República, s/n
Tel. 985 181 701

C.M.I. de El Llano

C/ Río de Oro, 37
Tel. 985 185 240

Centro Municipal de El Natahoyo

C/ La Estrella, s/n
Tel. 984 491 946

C.M.I. Pumarín Gijón-Sur

"José Gonzalo Fernández Mieres"

C/ Ramón Areces, 7
Tel.: 985 181 640

C.M.I. de L'Arena

C/ Canga Argüelles, 16-18
(Parque de la Fábrica del Gas)
Tel. 985 181 620

Aulas de Música

(Antigo colegio Manuel Medina)

C/ Los Pintores, s/n. Rocés
Tel. 985 140 067

Taller de Cerámica (Parque de El Lauredal)

Camino de Paquet, 285

Colegio Público Federico García Lorca

C/ Ecuador, s/n

Leroy Merlin

Avda. de Rocés, 514 / (BUS 15)
Tel. 985 159 400

Agencia local de promoción económica y empleo

C/Avelino González Mallada, 27

Museo Nicanor Piñole

Plaza de Europa, 28
Tel. 985 359 594

Museo Casa Natal de Jovellanos

Plaza de Jovellanos, s/n
Tel. 985 185 152

Centro Municipal de Contrueces

C/ Río Nalón, 2
Tel. 985 185 114

gijón | **Cultura
y Educación**

up@gijon.es

<http://up.gijon.es>

 universidadpopularxixon.wordpress.com

 [/UP.XIXON](#)

 [/UPXixon](#)

Entidades colaboradoras:

